

# Sommaire / Inhoud

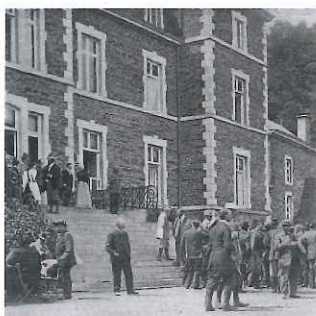

© B. Nyssen



© Jan.Mann

## 2 Editorial – Editoriaal

### 4 Reconnaissance de la chalarose du frêne comme calamité agricole

### 6 Notre association

Nos forêts face aux changements climatiques : la Forestière s'engage pour l'avenir

### 8 125 ans

Genèse de la Société centrale forestière de Belgique  
Les usages en forêt

### 18 Forêt et environnement

Le cerisier tardif, nuisance ou espèce au potentiel intéressant ?

### 28 Sylviculture

Station forestière : effet de la topographie sur la fertilité

### 32 Forêt et société

La gestion forestière : le grand malentendu

## 39 Nouvelles de l'office

Les brèves du projet Forêt Pro Bos : analyse de la sécurisation des accès aux massifs forestiers

## 40 Gestion

WalOnMap, géoportail de Wallonie

## 44 Bois-énergie

Énergies renouvelables : non l'Europe ne sacrifiera pas ses forêts pour atteindre ses objectifs

## 47 Chronique économique

Chablis allemand : la tempête Friederike ajoute 8,4 millions de m<sup>3</sup> de bois sur le marché

## 50 Bos

Toekomstvisie Bos en Samenleving

## 54 Forest Friends

Forêt et passion - interview de Clément Dawagne

SILVA BELGICA est la revue de l'asbl Société Royale Forestière de Belgique.

La SRFB, créée en 1893, vise la promotion et la protection de la forêt, ainsi que sa gestion responsable. Elle offre à ses membres – propriétaires forestiers privés et publics, gestionnaires, acteurs et passionnés de la forêt – des services adaptés et basés sur son expérience de terrain et ses compétences.

Ses valeurs sont : savoir-faire, confiance, convivialité et durabilité.

SILVA BELGICA is het tijdschrift van de Koninklijke Belgische Bosbouwmaatschappij.

De KBBM, in gericht in 1893, ijvert voor de promotie, de ontwikkeling en de bescherming van het bos met verantwoord beheer. Zij biedt aan haar leden - eigenaars, beheerders, actoren en bosliefhebbers - de aangepaste diensten aan gebaseerd op terreinkennis en knowhow.

Haar waarden zijn : knowhow, vertrouwen, gezelligheid, duurzaamheid.

La publication de Silva Belgica est rendue possible grâce au soutien du Ministre Wallon des Forêts



Wallonie

