

12

5 à 9
ACTUALITÉS

p. 5 ▶ à la une :
où se situe le risque majeur pour un forestier privé ?
p. 6, 7 ▶ la vie des régions.
p. 8, 9 ▶ la Fédération à l'action.

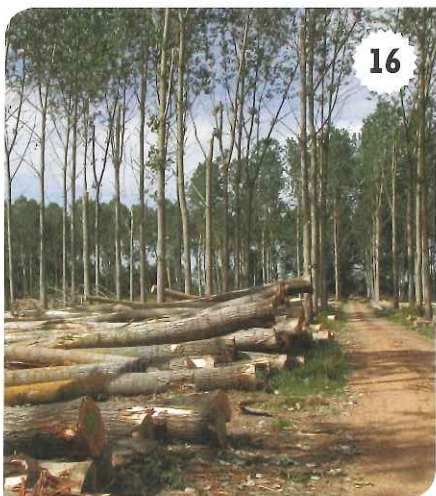

16

10 à 16
VALORISER SA FORÊT

p. 10 ▶ chiffres et tendances :
construction, un léger mieux pour les permis de construire.
p. 11 ▶ cours du bois.
p. 12 à 16 ▶ économie :
pour un approvisionnement responsable, la charte « Merci le Peuplier ».

17 à 28
DOSSIER

▶ Acheter ou vendre une forêt :
ce qu'il faut savoir avant de s'engager.



27

30 à 34
ENTREtenir SA FORÊT

p. 30, 31 ▶ au fil des saisons :
décembre.
p. 32 ▶ rencontre avec :
le grimpeur des bois.
p. 33, 34 ▶ fiche technique :
les plantations par collectifs.



45

35 à 36
CONSEILS JURIDIQUES

▶ le point sur :
votre échéancier fiscal au 31 décembre 2014.

37 à 45
LA FORÊT ET VOUS

p. 37 à 39 ▶ syndicalisme :
les forums Fransylva en région.
p. 40, 41 ▶ courrier des lecteurs :
à propos du surcoût de l'exploitation des sols sensibles.
p. 42, 43 ▶ découverte :
faut-il encore planter du frêne ?
p. 44, 45 ▶ portrait :
André Bergeron, homme des bois en Haute-Ardèche.

46 à 50
CONSEILS PRATIQUES

p. 46 ▶ à lire, à essayer.
p. 47, 48 ▶ les conseils de M. Duchêne :
pourquoi se former à la méthode Archi ?
p. 49 ▶ formations.
p. 50 ▶ agenda.

n° 579

Revue publiée sous l'égide de Forestiers Privés de France

▶ 6 rue de La Trémoille, 75008 Paris | tél. 01 47 20 36 32 |

e-mail : foretsdefrance@wanadoo.fr | site Internet : www.foretriveefrancaise.com/foretsdefrance

Rédaction :

Directeur de publication : Henri Plauche Gillon | Rédacteur en chef : Luc Bouvarel | e-mail : luc.bouvarel@foretriveefrancaise.com

Rédactrice en chef adjointe : Victoire Reneaume (Giotto) | e-mail : victoire.reneaume@foretriveefrancaise.com | Secrétaire de rédaction :

Geneviève Bérelle | e-mail : foretsdefrance@wanadoo.fr | Abonnements : Service des abonnements Forêts de France | ATC SA ▶ 23 rue

Dupont-des-Loges, 57 000 Metz | tél. 03 87 69 18 09 | Périodicité : 10 numéros par an | Union européenne : 58 euros | Étranger : 75 euros |

Prix au numéro y compris frais de port : 12,50 euros | Publicité : Giotto Media ▶ 24 rue d'Aumale, 75009 Paris | tél. 01 48 74 18 62 |

e-mail : regie@foretriveefrancaise.com | Editing : Conception graphique : Sophie Chaussade | e-mail : s.chaussade@giotto-cr.com

Impression : La Galiote-Prenant ▶ 70-82 rue Auber, 94400 Vitry-sur-Seine | n° commission paritaire : 1017 G 82223 | n° ISSN : 0046.4619

