l'écho des BOIS

103ème année de parution hebdomadaire consécutive

au service du Bois et de ceux qui le côtoient

FUSAGx Gembloux Bibliothèque

23 SEP. 2011

SOMMAIRE

Construction écologique : Design et durabilité 2
Les bois - les marchés : A la vente communale groupée du cantonnement d'Arlon 3
Vente à Etalle, résultats 6
Dégâts d'écorcement 7
Les entrepreneurs et le travaill à l'étranger 7
Matériel et équipement : Scie circulaire plongeante 8
Forum de Koli : Forêts renouvelables et bioénergie 12
Dégradation des sols : Les aspects économiques 12
Adjudications publiques et résultats d'adjudications 13
Importation maritime de bois et panneaux 17
Ventes publiques, Annonces notariales, Petites Annonces 19

ABONNEMENTS

Belgique/Luxembourg

1 an (48 numéros)	€ 133,00
Zone euro (1 an)	€ 160,00
Autres Europe	€ 164,00
Autres (1 an)	€ 187,00

(Port aérien en sus, en fonction du tarif postal)

L'ECHO DES BOIS

B.P. 130 – 1081 BRUXELLES
Tél. : + (32) - (0)2 - 513 50 47
Fax : + (32) - (0)2 - 511.86.41
E-mail : echobois@skynet.be
http://www.echodesbois.be
Banque: 210-0872355-86
CCP: 000-0022244-31
T.V.A. : BE 404 767 439

Editeur responsable

Carlos Castelo, B.P. 130-1081 Bruxelles

Union des Editeurs de la Presse Périodique – UPP

FSM International Woodworking & Furniture Supplier Magazines' Association

UIPPA UNION INTERNATIONALE DE LA PRESSE PROFESSIONNELLE DE L'AMEUBLEMENT

Les bois - les marchés

Prix soutenus à la vente communale groupée du cantonnement d'Arlon

Réveil de la demande ou reconstitution de stocks ?

Pas un seul lot n'a été retiré, sur les quarante-deux exposés lundi dernier, 19 septembre à Etalle, où avait lieu, par soumissions, la vente publique groupée des coupes de bois de l'exercice 2012 des communes propriétaires de forêts du cantonnement d'Arlon. Une « classique » de début de saison, entre Gaume et Ardenne, toujours bien achalandée. Quelques lots de toute belle qualité, en feuillus surtout.

La vente d'Etalle n'a visiblement pas failli à sa réputation, ni pour la qualité des lots, ni celle des acheteurs. L'on y retrouvait les principaux acteurs habituels, Belges et quelques Français, qui se sont réparti l'offre de manière assez équilibrée et diversifiée. Soit environ 3.900 m³ de chêne, 7.750 m³ de hêtre, 9.600 m³ d'épicéa, 1.1500 m³ de pin sylvestre, 1.800 m³ de douglas, ainsi que divers autres résineux et feuillus, pour un total de 25.409 m³.

Tous les lots, 42 au total, ont trouvé preneur, les acquéreurs étant au nombre d'une quinzaine : des adjudicataires provisoires, en attendant l'approbation par les collèges communaux, sans doute une

La construction aux Etats-Unis
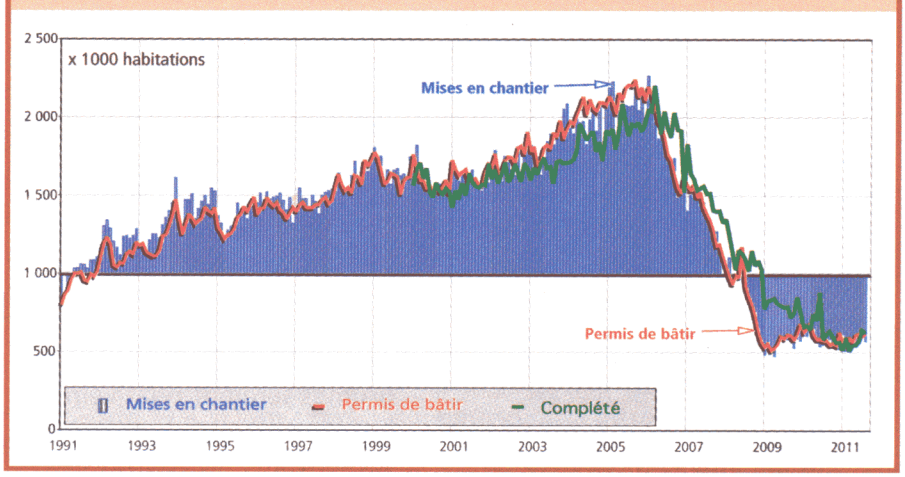
Hausse des permis accordés au mois d'août, mais stagnation des mises en chantier