© Ignace Pollentier

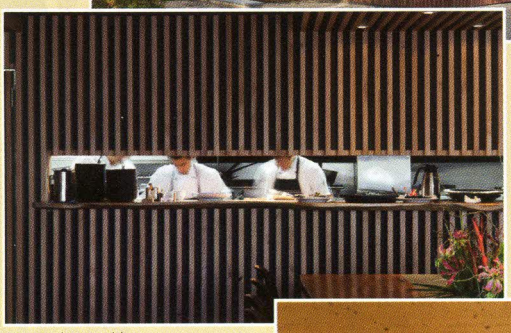

© Patrick Reynolds

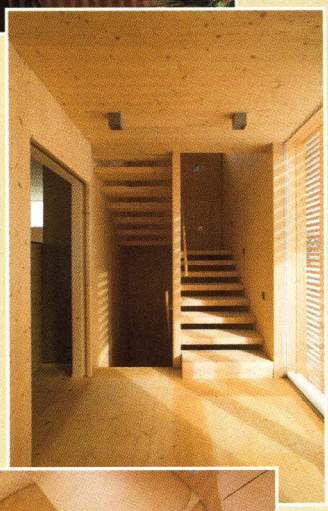

© Belgian Woodforum

© Sebastian Salopiata

Dans ce numéro

Projet	6	Pavillon d'observation en Norvège. Le bois atteint des sommets.
Projet	8	Extension d'un complexe sportif à Bornem.
Projet	10	Un parking en adéquation avec son environnement.
Projet	12	Un restaurant japonais à la sauce néo-zélandaise.
Espèces de bois	14	L'okoumé est une essence de bois de teinte gris clair rosé à brun roussâtre qui convient pour de nombreuses applications en menuiserie intérieure.
Fiche technique	17	Les constructions en bois et la sécurité contre l'incendie : points d'attention pour la conception et la mise en œuvre.
Fiche technique	23	Réaction au feu des produits de construction à base de bois.
Fiche technique	30	Procédés de traitement en vue d'améliorer la réaction au feu des éléments de construction en bois massif.
Fiche technique	32	Méthode d'évaluation de la couleur du chêne européen.
Design	34	'Roll it', comme un hamster dans sa roue.
Design	35	Salle de bain-être.
Events	36	Evénements à ne pas manquer.
Coin des infos	37	Appel à candidature – publication.
Tout le monde en parle	38	Nouveautés produits.

Publication trimestrielle
du Belgian Woodforum,
La Maison du Bois
Avenue des Volontaires 2 - B-1040 Etterbeek

Rédaction
Koen De Mesel/Manu Defays
Tél. 02-219 28 32 - Fax : 02-523 39 62
E-mail : koen.de.mesel@woodforum.be
E-mail : manu.defays@woodforum.be
E-mail : bois@decom.be

Editeur responsable
Roger de Laet, Decom,
't Hofveld 6C4, 1702 Groot-Bijgaarden

Réalisation & Design
't Hofveld 6C4, 1702 Groot-Bijgaarden
www.decom.be - bois@decom.be

FSC www.fsc.org MIXTE Papier issu de sources responsables FSC® C008551

Tout a été mis en oeuvre pour que les données paraissant dans le Courrier du Bois soient correctes. Le Courrier du Bois décline toute responsabilité quant à l'application de ces données. Si l'auteur est mentionné, celui-ci porte la responsabilité exclusive de son article. L'acceptation d'annonces dans le Courrier du Bois ne signifie pas qu'elles paraissent sous la protection du périodique.

© Couverture : Norwegian Wild Reindeer Centre Pavillion, Ketil Jacobsen

Les articles parus dans ce numéro ne peuvent être repris, reproduits ou diffusés de quelque manière que ce soit – partiellement ou dans leur entièreté – qu'après l'accord formel, par écrit, du Courrier du Bois.

Membre de l'Union des Editeurs de la Presse Périodique

Corrigendum
Le Courrier du bois, dans son dernier numéro (n° 174, 3ème trimestre 2011), publie, en pages 15 à 17, un article relatif au marquage CE des bois de structure.
Attention ! Cet article indique que les bois de structure dont la résistance n'est pas connue ne pourront plus être commercialisés à partir du 1er octobre 2012, date d'entrée en vigueur de la norme EN 14081.
C'est une erreur ! La norme sera d'application dès le 1er janvier 2012 !

L'auteur de cet article s'est appuyé sur le JO, le Journal officiel de l'Union européenne, qui en page 25 de son édition C 246 du 24 août dernier, mentionne la date du 01/10/2012 pour l'entrée en vigueur de la norme (il s'agit plus exactement de la fin de la période de coexistence entre les normes nationales et la norme européenne).
Le JO a hélas commis une erreur de transcription. La Direction générale Qualité et Sécurité - Qualité Construction de notre SPF Economie, P.M.E., Classes moyennes et Energie, en la personne de M. Jacques Vertessen, l'un des deux représentants belges au Comité permanent de la construction (SCC), qui suit attentivement ce dossier et qui a validé ce message, a immédiatement réagi auprès de la Commission en demandant une correction pour publier les dates conformément à la décision adoptée en SCC. Il ne sera sans doute pas possible de publier cette correction dans le JO avant le mois de décembre. Toutefois, sur NANDO, site officiel de la DG Enterprise and Industry de la Commission européenne, qui fait référence en matière de normes et qui est continuellement mis à jour, la correction a aussitôt été apportée, comme vous pourrez le vérifier par le lien suivant : http://ec.europa.eu/enterprise/newapproach/nando/index.cfm?fuseaction=cpd.hs